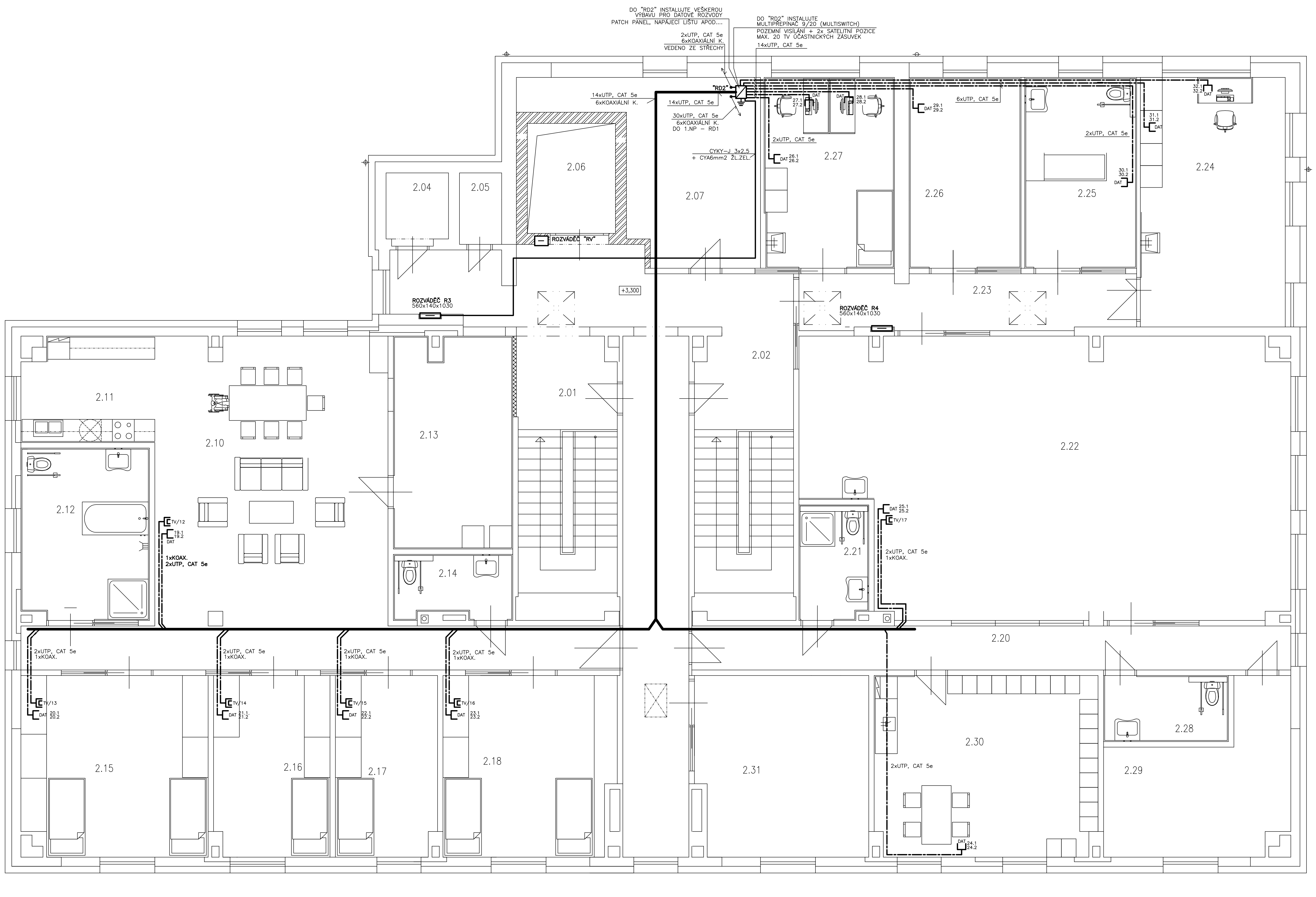

LEGENDA MÍSTNOSTÍ:

SPOLEČNÉ MÍSTNOSTI

OZNAČENÍ NA VÝKRESE	POPIS MÍSTNOSTI	PLOCHA m2	PODLAHA
2.01	SCHODIŠTĚ	20,66	PVC
2.02	SCHODIŠTĚ	20,66	PVC
2.03	CHODBA	20,00	PVC
2.04	SKLAD	3,06	PVC
2.05	SKLAD	1,89	PVC
2.06	OSOBNÍ VÝTAH	13,39	CEM. POTĚR
2.07	TECHNICKÁ MÍSTNOST	16,48	PVC

DOMÁCNOST C

OZNAČENÍ NA VÝKRESE	POPIS MÍSTNOSTI	PLOCHA m2	PODLAHA
2.09	CHODBA	33,13	KER. DLAŽBA
2.10	OBÝVACÍ POKOJ	48,83	PVC
2.11	KUCHYNĚ	16,28	PVC
2.12	KOUPELNA	16,28	KER. DLAŽBA
2.13	SKLAD	18,57	PVC
2.14	WC	5,50	KER. DLAŽBA
2.15	POKOJ	24,76	PVC
2.16	POKOJ	15,52	PVC
2.17	POKOJ	13,59	PVC
2.18	POKOJ	23,02	PVC

REHABILITACE

OZNAČENÍ NA VÝKRESE	POPIS MÍSTNOSTI	PLOCHA m2	PODLAHA
2.20	CHODBA	19,59	PVC
2.21	WC	5,90	KER. DLAŽBA
2.22	TERAPIE	95,63	PVC
2.23	CHODBA	13,87	PVC
2.24	ERGOTERAPIE	26,86	PVC
2.25	HYDROMASÁŽ A PER.KOUPEL	15,86	KER. DLAŽBA
2.26	SNOEZELEN	15,86	PVC
2.27	OŠETŘOVNA	18,39	PVC
2.28	WC	6,12	KER. DLAŽBA
2.29	TECHNICKÁ MÍSTNOST	17,83	PVC
2.30	ŠATNA	29,85	PVC
2.31	SKLAD VOZÍKŮ	23,02	PVC

POZNÁMKA

KE KAŽDÉ DATOVÉ ZÁSUVCE PŘIVEĎTE KABELY 2x UTP CAT 5e. KABELY VEĎTE V PVC OH.TR. DATOVÁ ZÁSUVKA JE TYP 2xRJ45, CAT 5e. KABELY VEDENÉ SVISLE JSOU ULOŽENY POD OMÍTKOU A KABELY VEDENÝ VODOROVNĚ JSOU ULOŽENY NAD SDK KONSTRUKCÍ.

KOAXIÁLNÍ KABELY VEĎTE STEJNÝM ZPŮSOBEM JAKO KABELY DATOVÉ. TV ÚČASTNICKÁ ZÁSUVKA BUDE TYP TV/R KONCOVÁ, ZÁSUVKY TV V KANCELÁŘI BUDOU TYP TV/SAT/R – KONCOVÉ.

HIP: Ing. Ch. Kirkopulos	Projektant elektroinstalace: Jiří Závešký – 603 953 893	PROJEKČNÍ KANCELÁŘ Ing. Kirkopulos Christos, Poděbradova 24, Ostrava, Tel.: 603 317 397, e-mail: kirkopulos@email.cz	
Obec: Ostrava–Zábřeh	Okres: Ostrava		
Investor: Čtyřlístek–příspěvková organizace, Hladnovská 751/119, Ostrava–Muglinov			
Akce: Dům pro sociální účely, Jandova 3023/4, Ostrava–Zábřeh parc.č.: st.4792, katastrální území: Ostrava–Zábřeh		Měřítko:	1:50
		Datum:	leden 2017
STAVEBNÍ ÚPRAVY REKONSTRUKCE OBJEKTU JANDOVA 4		Zak.číslo:	172/2017
		Stupeň:	DPOS
Obsah: DATOVÉ A TV ROZVODY – 2.NP		Číslo výkresu: 6.104	Číslo kopie:
Díl: ZAŘÍZENÍ SLABOPROUDÉ ELEKTROTECHNIKY			